

Hoe aanmelden?

Voor vragen of het maken van een afspraak kunt u contact opnemen met een van onze adviseurs.

Euflex Loopbaanbegeleiding / Career Counselling

Telefoon algemeen: 040-2478080

E-mail: euflex@tue.nl

Adres:

Euflex Employment Services

Loopbaanbegeleiding / Career Counselling

Technische Universiteit Eindhoven

Postbus 513, 5600 MB Eindhoven

Of kijk op www.euflex.nl voor meer informatie.

Eu Flex

Employment Services
Technische Universiteit Eindhoven

Euflex Career Counselling

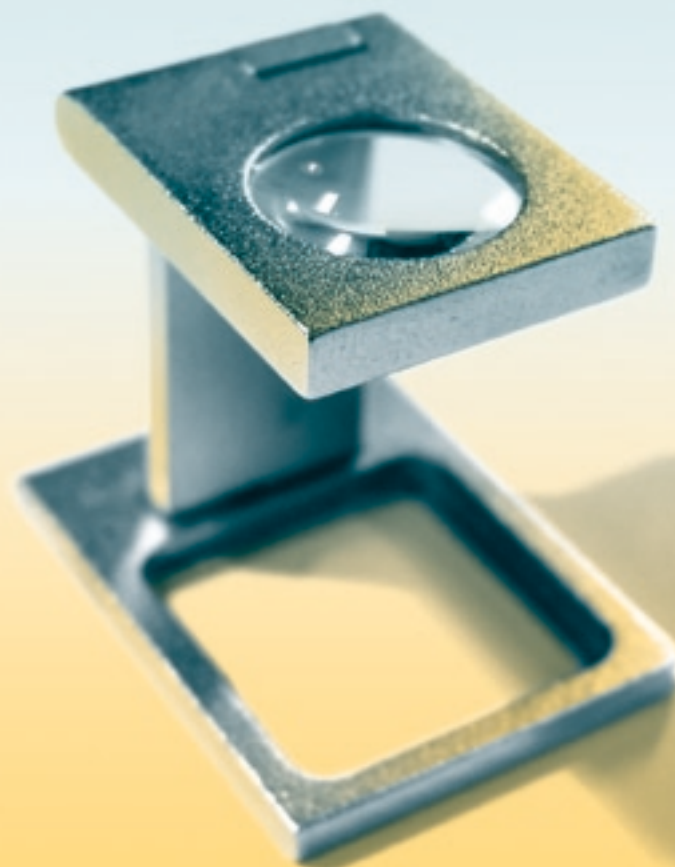

Loopbaan(her)oriëntatie

Uw loopbaan onder de loep

Loopbaan(her)oriëntatie

In deze brochure vindt u informatie over het traject **Loopbaan(her)oriëntatie van de afdeling Career Counselling van Euflex. Als zelfstandige B.V. valt Euflex Employment Services onder de TU/e Holding.**

Mensen van binnen en buiten de TU/e komen bij ons met loopbaanvragen. Euflex Employment Services is een zelfstandige B.V. van de TU/e Holding, hetgeen voor medewerkers de garantie geeft dat wij een onafhankelijke positie kunnen innemen tenopzichte van hun werkgever. Met een team van professionele en betrokken adviseurs staan wij graag voor u klaar.

Iets voor U?

De wereld van het werk is sterk in beweging. Reorganisaties zijn een constante factor geworden. Ook zaken als de internationalisering en het tempo van de technologische ontwikkelingen vragen om flexibiliteit. Van werknemers wordt verwacht dat zij zelf actief sturing geven aan hun loopbaan.

De menselijke kernvragen - wie ben ik, wat wil ik, wat kan ik - spelen in loopbaansturing een belangrijke rol. Toch zijn er bijna geen mensen die de antwoorden hierop zo uit hun mouw kunnen schudden. Door het traject Loopbaan(her)oriëntatie te volgen, krijgt u een helder beeld van uw antwoorden op deze vragen.

Misschien herkent u één of meer van onderstaande loopbaanvragen:

- Ik wil iets anders, maar ik weet niet wat. Hoe kom ik daarachter?
- Wat zijn mijn sterke en minder ontwikkelde kanten?
- Ik wissel steeds van functie, welke baan past echt bij mij?
- Ik heb problemen met collega's en de sfeer op de afdeling. Hoe kan ik daarmee omgaan? Pas ik wel bij deze organisatie?

Werkwijze

Loopbaan(her)oriëntatie is nauw afgestemd op de individuele behoeften en vraagstelling. In praktijk betreft het vaak een heroriëntatie op de eigen loopbaan. Een ervaren loopbaanadviseur begeleidt u tijdens dit proces. Wij vinden het belangrijk dat u het gevoel heeft dat uw vraag bij ons in veilige handen is.

Tijdens de gesprekken onderzoeken wij uw vraag en de struikelblokken. Wij kijken hierbij naar uw interesses, competenties, drijfveren, (voor)waarden om prettig te kunnen werken en de manier waarop u informatie verwerkt. Uw valkuilen zeggen vaak veel over uw onbenutte mogelijkheden en bieden zo ook nieuwe ontwikkelingsmogelijkheden. Naast de gesprekken zetten wij oefeningen en persoonlijkheidsvragenlijsten in om uw inzicht in uzelf te vergroten. Ook zullen wij u vragen om thuis oefeningen voor te bereiden.



Wie zijn wij?

Onze loopbaanadviseurs zijn allemaal professioneel geschoolde mensen met jaren werkervaring. Hoewel ieder mens uniek is, kunnen we toch wel zeggen dat wij als team unaniem achter de waarden professionaliteit en integriteit staan. Wij vinden het belangrijk om open en met aandacht naar u te luisteren.

Het resultaat

Samen met u werken wij in Loopbaan(her)oriëntatie op stelselmatige wijze naar het gewenste eindresultaat toe. De doelstelling formuleren wij bij aanvang zo concreet mogelijk in samenspraak met u en de opdrachtgever. Aan het eind van het traject evalueren we of uw doelstelling is behaald. Wanneer u het traject heeft afgerond, heeft u een helder inzicht in uw huidige situatie, uw competenties en de richting waarin u zich wilt ontwikkelen. Een opleidingsadvies kan deel uitmaken van dit traject. In sommige gevallen doen cliënten nog een beroep op een aanvullend psychologisch onderzoek.

Medewerkers ervaren de intensieve begeleiding tijdens Loopbaan(her)oriëntatie als een catalysator in hun persoonlijke ontwikkeling en een concrete hulp bij loopbaanvraagstukken.

Enkele citaten van medewerkers op het evaluatieformulier:

- Ik heb niet meer het gevoel gevangen te zitten in mijn werk, maar heb weer een nieuw perspectief naar de toekomst.
- De adviseur gaf mij een goed inzicht in mijn sterke en zwakke kanten.
- Ik zou iedereen adviseren om dit traject te volgen, om zo een goede kijk op het verleden, de huidige situatie en de toekomst te krijgen.

Mocht u na Loopbaan(her)oriëntatie behoefte hebben aan ondersteuning bij het benaderen van de arbeidsmarkt, dan is Arbeidsmarktorientatie wellicht een goede optie. Ook over dit traject kunt u een brochure bij ons verkrijgen.

Algemene informatie

Looptijd

Het traject heeft een gemiddelde looptijd van drie tot vier maanden. We plannen de wekelijkse afspraken in onderling overleg. De gesprekken duren doorgaans een uur tot anderhalf uur.

Traject aanvragen & kosten:

Uw leidinggevende of uw personeelsadviseur kan dit traject voor u aanvragen. Euflex brengt hierna een offerte uit. Voor u als medewerker zijn geen kosten aan dit traject verbonden.